

# JAみえなか

参加  
無料

要予約

施工業者選びに後悔しないための

## 塗装セミナー

「優良施工とはどんな施工なのか」「適正な施工費とはいくらなのか」「どこの業者に依頼すれば良いのか」など、**屋根・外壁塗装工事を依頼する前に知っておくべき事**をハウスマンテナンス診断士がわかりやすく解説します。

1/23(火) 10:00~

JAみえなか 松阪東部営農振興センター  
三重県松阪市西黒部町3802



1/24(水) 10:00~

JAみえなか 三雲支店  
三重県松阪市中道町319



1/25(木) 10:00~

JAみえなか 久居支店  
三重県津市久居新町1083-1



★上記日程でご都合が合わない方は、個別にて対応させていただきます。JAみえなか生活センターまでご連絡ください。

### セミナー内容

- 塗装業界の習慣
- 優良施工の基準と効果的な診断
- 見積書や施工仕様書の注意点
- 最適な塗料の種類と性能
- 契約時に注意したい事



施工前

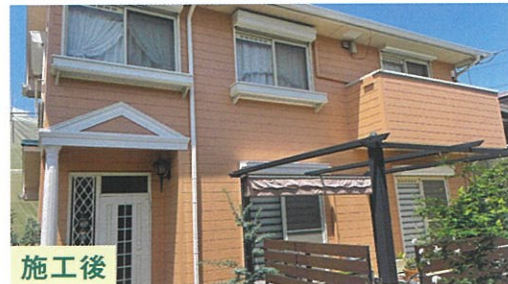

施工後

農機具倉庫等の塗装や雨漏れ相談も承ります!

大切な農機具を風雨から守る農機具倉庫の屋根・外壁の剥がれや錆などでお悩みの方もJAにご相談ください。その他、雨漏れのお悩みや瓦の劣化相談も承ります。



◎セミナー時間は、10時から約2時間程度です。◎個別で相談できる時間がありますのでご利用ください。

----- キリトリ線 -----

⚠ 塗装セミナーへ参加ご希望の方は事前申込みが必要です。

下記の参加申込書に必要事項をご記入の上、生活センターへFAXいただくかお電話でお申込みください。最寄りのJA店舗でもお申込みいただけます。

参加申込書	フリガナ		電話番号	-	参加人数	人
	お名前					
参加申込書	ご住所		参加日	<input type="checkbox"/> 1月23日(火) JAみえなか 松阪東部営農振興センター <input type="checkbox"/> 1月24日(水) JAみえなか 三雲支店 <input type="checkbox"/> 1月25日(木) JAみえなか 久居支店	ご希望日にチェックを入れてください	

お申込み・お問合せは、JAみえなか 生活センター 松阪市中道町319(三雲営農振興センター内)

TEL.0598-56-3800

FAX.0598-56-3810

※ご記入頂いた個人情報、個人情報保護法に基づき管理させていただきますのでご安心下さい。

JA全農みえ指定工事店



暮らしの安心をプロデュース  
株式会社こだま

☎0120-46-0171 (営業時間8:00-17:00) kr04c013